

# TAV.1

COMUNE DI SAN MAURIZIO CANAVESE  
 PROGETTO PER LA SISTEMAZIONE DEL CORTILE DEL  
 PALAZZO MUNICIPALE E NUOVA ILLUMINAZIONE DEL  
 MONUMENTO AI CADUTI.

RILIEVO DELL'ESISTENTE  
 PLANIMETRIA GENERALE

SCALA 1:100

ESTRATTO PRGC

ESTRATTO CATASTALE

ESTRATTO GOOGLE MAPS

SCALA 1:1000

2018

Ugo Maria Jelmini Architetto  
 con la collaborazione di:  
 Giocchino Maria Jelmini Architetto  
 Fabrizio Raccagni Ingegnere

10071 Borgaro T.se - Via Roma n° 11, Tel. 011 470.49.80

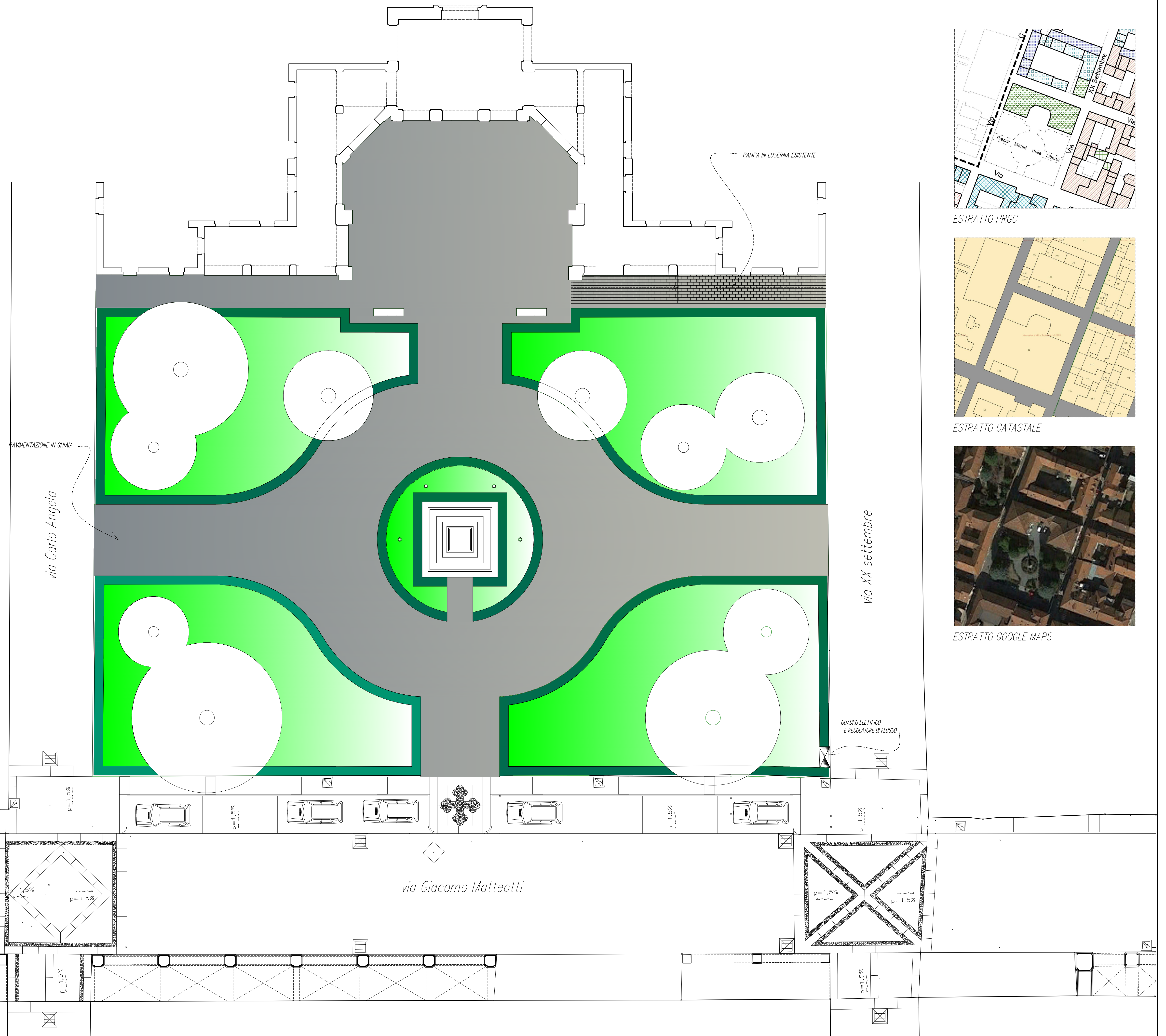

ESTRATTO PRGC

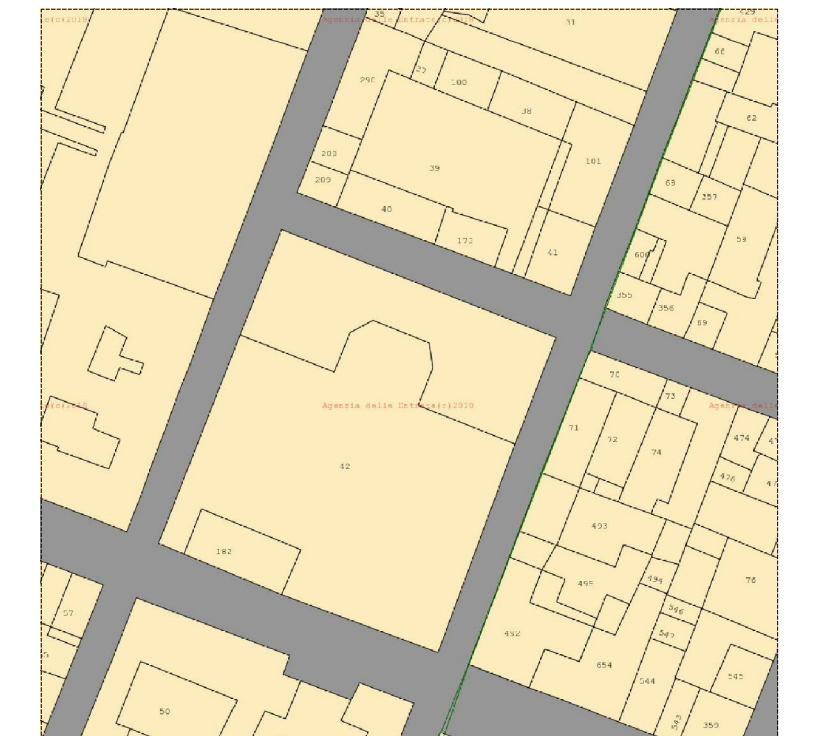

ESTRATTO CATASTALE

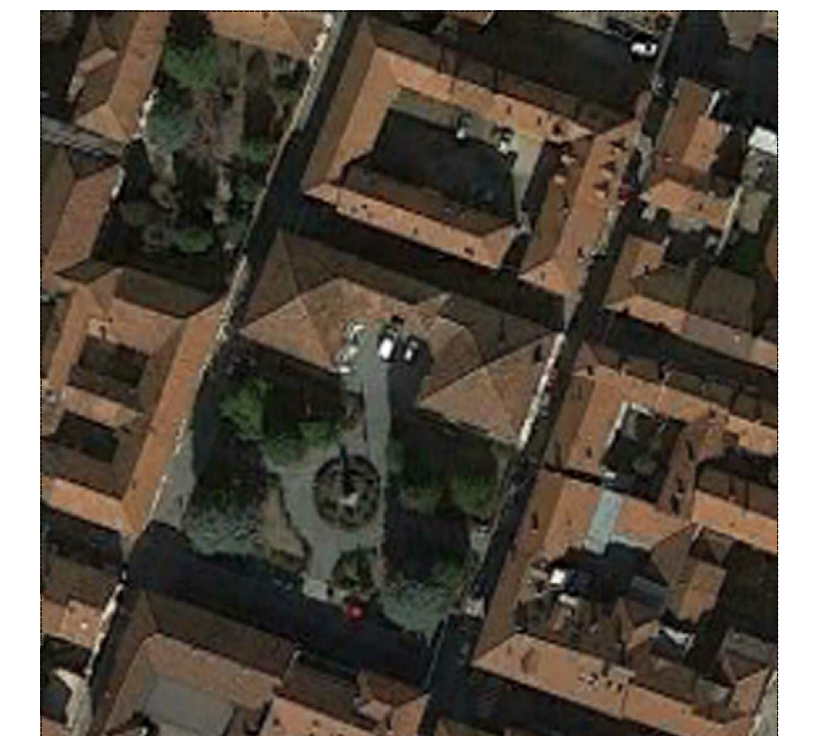

ESTRATTO GOOGLE MAPS